

Nr. total posturi: 298, din care:
 Nr. posturi de conducere: 14
 Nr. posturi spital: 174
 Nr. posturi ambulatoriu: 124
 Nr. paturi: 115 + 7 Paturi Spitalizare de Zi

SPITALULUI GENERAL CĂI FERATE BRAȘOV

Anexa la OMT nr. 1644/13.11.2

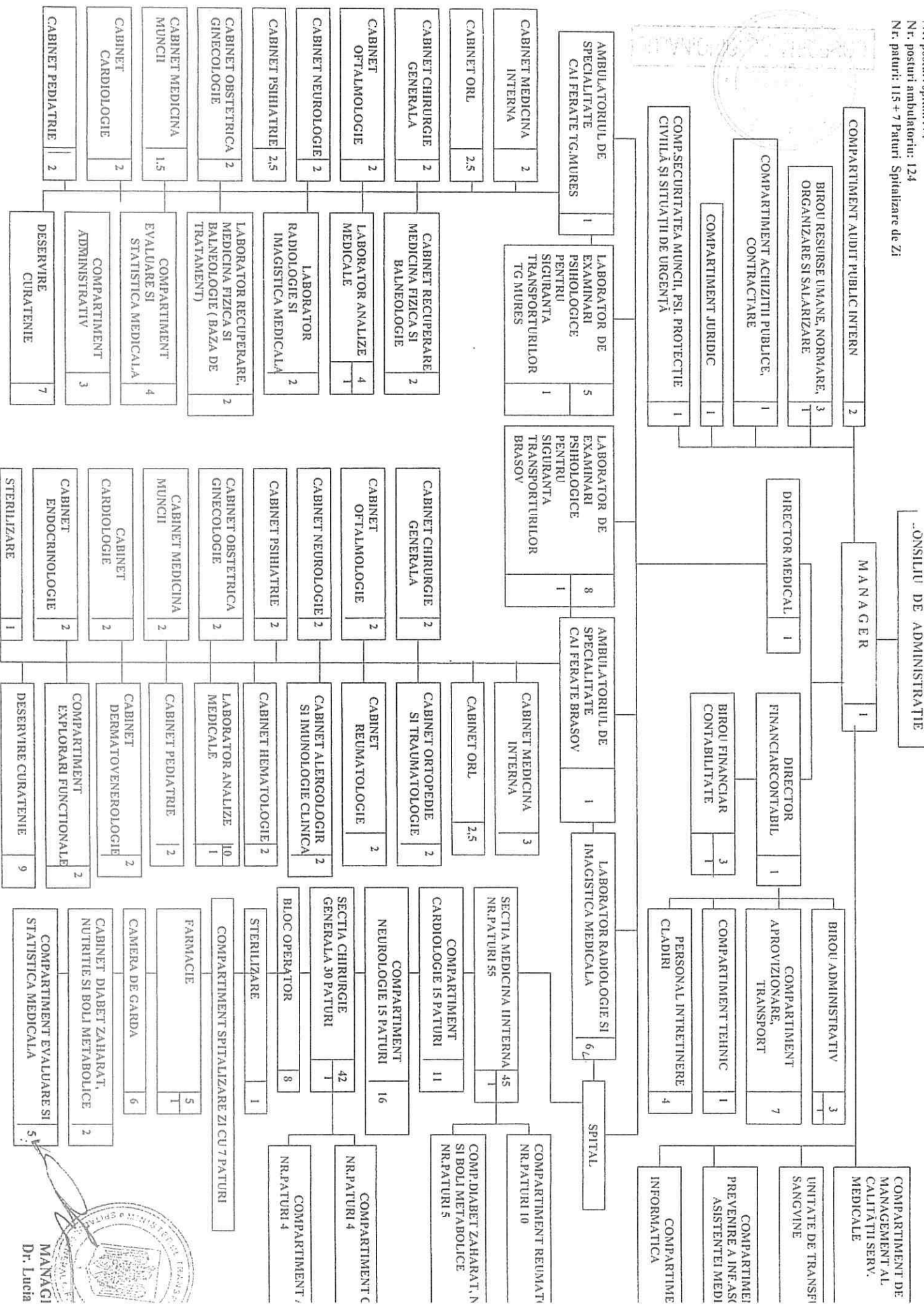

MANAGI
 Dr. Lucia